УТВЕРЖДЕНО
Общего собрания акционеров
Протокол № А-27 от 28.05.2015 года

Организационная структура
АО "УзКоджи" СП

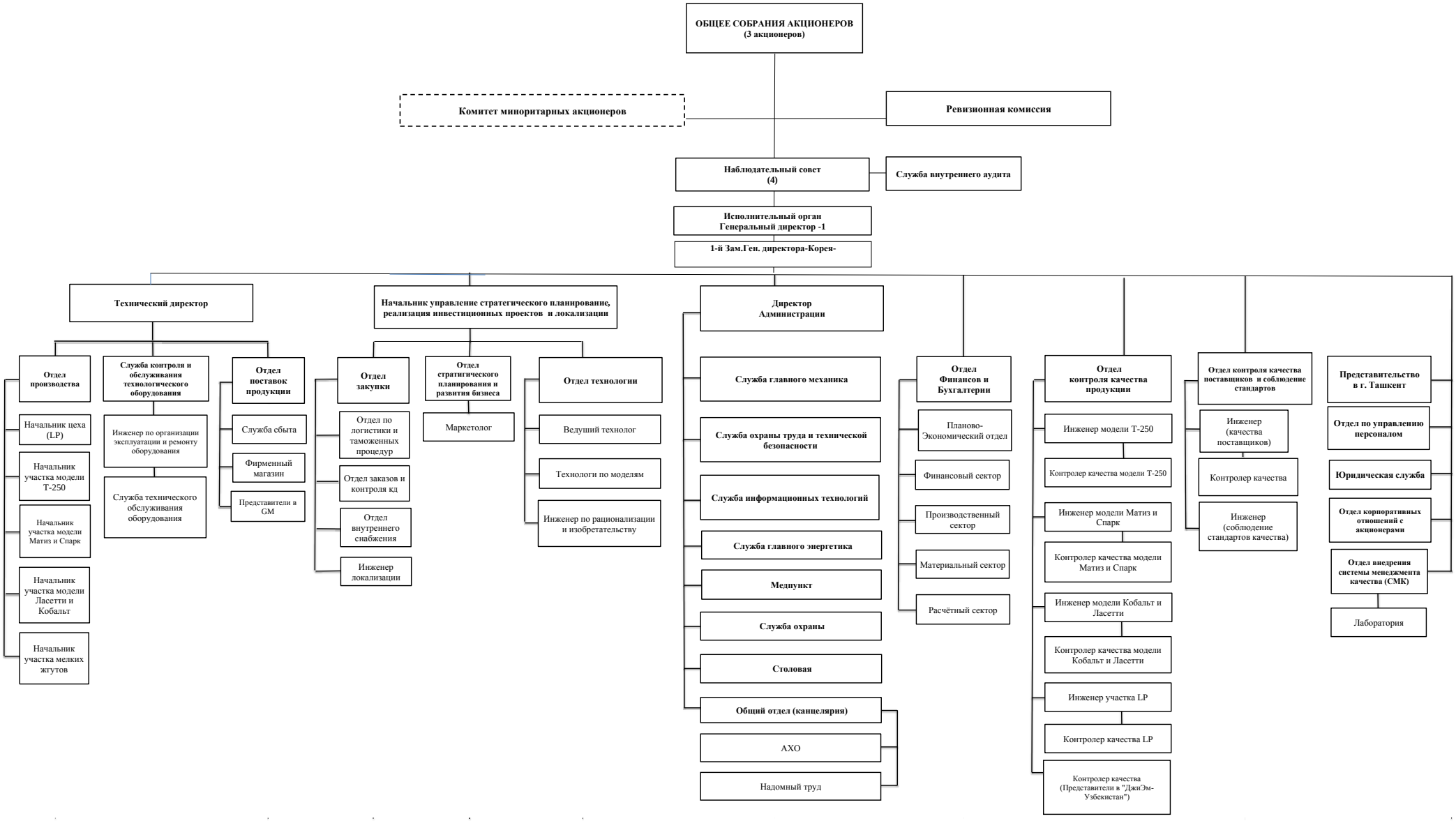

Общая численность составляет в т.ч.:	1474
управленческий персонал:	37
производственный персонал:	1311
технический персонал:	8
специалисты:	60
обслуживающий персонал:	59